Технические характеристики продукта
Характеристики

10397
Универсальные вводные клеммы для всех типов гребенок, 6-35 мм, 4 штук, Германия

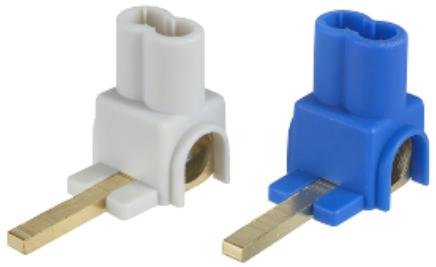

Основные характеристики

Продуктовая серия	Домовой
Наименование изделия	Linergy FH
Тип устройства или его аксессуаров	Разъем
Категория - аксессуар/отдельная деталь	Аксессуары присоединений
Количество в одном комплекте	Комплект из 4 шт.

Дополнительные характеристики

[In] номинальный ток	63 A
Присоединения	Разъем для кабеля 1 кабель (-и) 35 мм²
Совместимость серий продукта	Domae comb busbar Easy9 comb busbar for Easy9 MCB Easy9 comb busbar for Easy9 RCBO Easy9 comb busbar for Easy9 RCCB Easy9 comb busbar for Easy9 switch

Гарантия на оборудование

Период	Срок гарантии на данное оборудование составляет 18 месяцев со дня ввода его в эксплуатацию, что подтверждается соответствующим документом, но не более 24 месяцев с даты поставки

Отказ от ответственности: Данный документ не отменяет необходимости определения пригодности этих продуктов для конкретных задач и их надежности в этих областях применения и не может служить для такого определения.